

Nome applicazione

I Parchi, le Riserve e Natura 2000

Utenti di riferimento

Il sito, di pubblico accesso, è rivolto alla fruizione di Parchi, Riserve e delle aree della Rete europea Natura 2000: i Siti di Interesse Comunitario (SIC) e le Zone di Protezione Speciale (ZPS).

Descrizione sintetica

È un'applicazione Moka per la consultazione semplificata dei dati cartografici sui limiti delle aree protette della Regione Emilia-Romagna. La cartografia di base è costituita dalle carte tecniche regionali alle diverse scale (CTR Multiscala).

Descrizione dettagliata:

Funzionalità: L'applicazione in oggetto è inserita all'interno del Geoportale della Regione Emilia-Romagna,

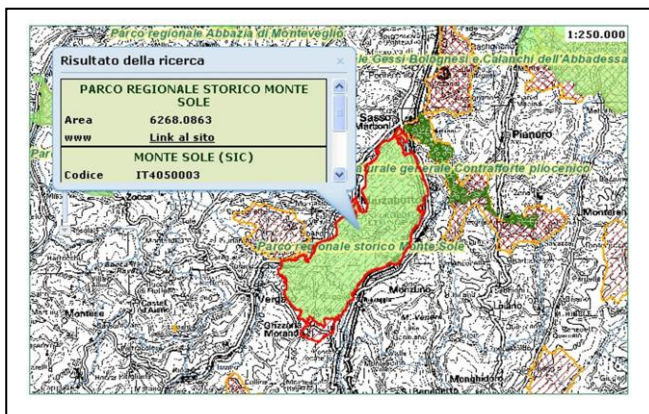

il neonato portale regionale che ha l'obiettivo di offrire a cittadini, professionisti ed amministrazioni locali il quadro completo della cartografia prodotta dalla Regione. In questo ambito, l'applicazione "I Parchi, le Riserve e Natura 2000" ha lo scopo di offrire agli utenti un servizio di consultazione veloce e semplificata in stile Google Maps delle cartografie principali gestite dal Servizio Parchi e Risorse forestali: si tratta quindi dei limiti dei Parchi (nazionali e regionali), delle riserve e di tutte le aree tutelate secondo le direttive di Rete Natura 2000. Molto spesso queste aree hanno in condivisione porzioni di territorio e quindi è stata scelta una simbologia (costituita da diverse retinature

trasparenti) che permetta di comunicare all'utente la simultaneità di protezione delle aree: un'area SIC (Sito di Interesse Comunitario) può coincidere con una zona già compresa in un Parco o una Riserva, e così via.

L'applicazione è volutamente molto semplificata, e permette la navigazione nella mappa in due modi:

- manuale, con i classici strumenti di pan e zoom: il primo è sempre attivo e permette di trascinare la mappa con il movimento del mouse, il secondo lo si può effettuare con la rotellina del mouse oppure utilizzando la barra di scale predefinite, in perfetto stile Google Maps;
- alfanumerica: l'applicazione permette di effettuare ricerche geografiche delle aree protette rappresentate nella mappa, mediante un albero di cartelle veramente molto intuitivo da usare (cliccando sul nome di un'area protetta lo si centra nella mappa); permette inoltre di utilizzare uno strumento più avanzato per cercare e posizionare nella mappa toponimi ed indirizzi, attraverso lo strumento regionale ufficiale di ricerca geografica.

Ultimo, ma non meno importante, strumento cartografico dell'applicazione è costituito dall'interrogazione puntuale sulla mappa: è sempre attivo e permette di ottenere informazioni cliccando in un punto della mappa e leggendo i dati dal database associato agli strati informativi rappresentati nella mappa (aree protette).

Dal risultato dell'interrogazione è possibile accedere alle pagine WEB relative all'oggetto interrogato (area protetta) come anche le schede descrittive allegate in formato PDF.



Un valido esempio dunque di navigazione negli strati cartografici ufficiali regionali alleggerita e semplificata anche per gli utenti meno esperti.

Prerequisiti software e hardware:

Per l'accesso è sufficiente un browser connesso ad internet senza la necessità di installare nessun plugin.

Fruibilità:

L'applicazione è fruibile con libero accesso dal sito del Geoportale regionale.

http://geoportale.regione.emilia-romagna.it/it/services/parchi_view