

Nome applicazione

Aree protette e Natura 2000

Utenti di riferimento

Il sito, di pubblico accesso, e' rivolto in particolare a chi è interessato al sistema di tutela del patrimonio naturale della Regione Emilia-Romagna.

Descrizione sintetica

L'applicazione consente la consultazione on-line delle banche dati geografiche di SIC (Siti di Importanza Comunitaria), ZPS (Zone di Protezione Speciale), Parchi e Foreste della Regione Emilia-Romagna integrate con le Carte Tecniche Regionali e le Ortofoto Agea 2008.

Descrizione dettagliata:

Funzionalità: E' un'applicazione Moka che si colloca nel sito che descrive, in Emilia – Romagna, la Rete Natura 2000, una rete di aree destinate alla conservazione della diversità biologica presente nel territorio ed in particolare alla tutela di una serie di habitat e specie animali e vegetali.

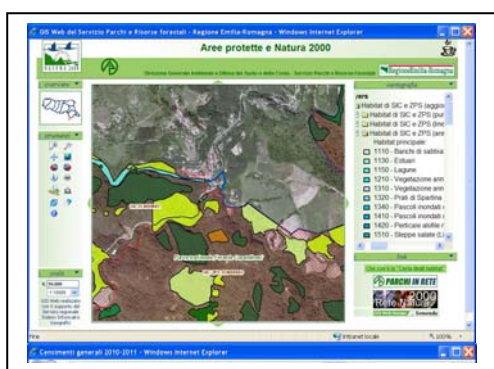

In particolare l'applicazione Moka è dedicata alla consultazione delle banche dati geografiche riguardanti il sistema regionale di tutela del patrimonio naturale quali le Aree protette (Parchi e Riserve Naturali), la Rete Natura 2000 costituita dai Siti di Interesse Comunitario per la tutela degli habitat (SIC) e le Zone di Protezione Speciale dell'avifauna (ZPS) collocate sullo sfondo delle cartografie tecniche regionali e delle ortofoto AGEA 2008.

Con questo strumento viene resa disponibile, fra l'altro, la Carta degli Habitat come riconoscimento, localizzazione e rappresentazione degli ecosistemi naturali di valore europeo individuati per tutta la Rete Ecologica Natura 2000 dell'Emilia-Romagna.

Prerequisiti software e hardware:

Per l'accesso e' sufficiente un browser connesso ad internet senza la necessità di installare nessun plugin.

Fruibilità:

L'applicazione è fruibile con libero accesso dal sito della Regione.

<http://www.regione.emilia-romagna.it/natura2000/indice/gisweb.html> poi click su "ACCEDI AL GIS WEB"